Buba en coma

Josephus Quintero 2019

1. Tu adiós: un brutal axioma. Un dolor sin adjetivos.

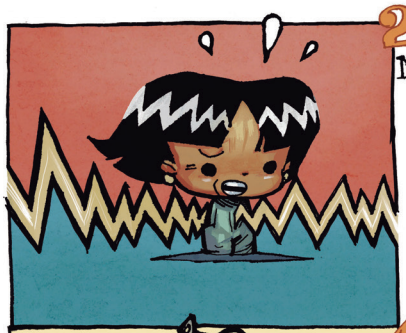

2. Mi corazón entró en coma, luego en puntos suspensivos.

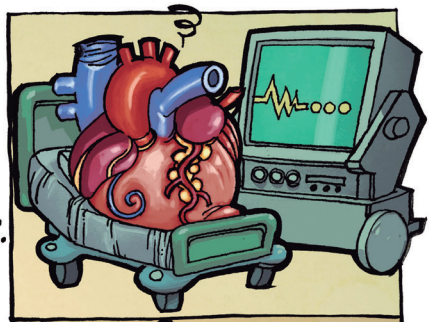

3. Sin tu cuerpo y sin tu aroma, yo era un feto derretido.



4. Mi corazón entró en coma, luego entró en punto y seguido.

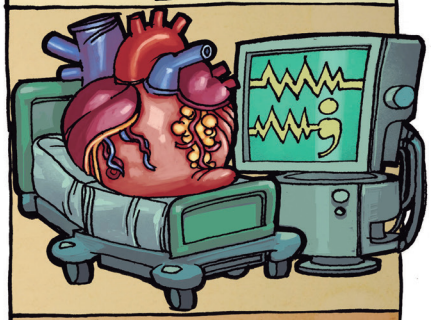

5. Entre maroma y maroma, pasé de Venus a Marte.

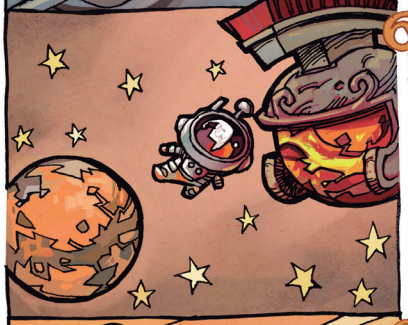

6. Mi corazón entró en coma, luego entró en punto y aparte.

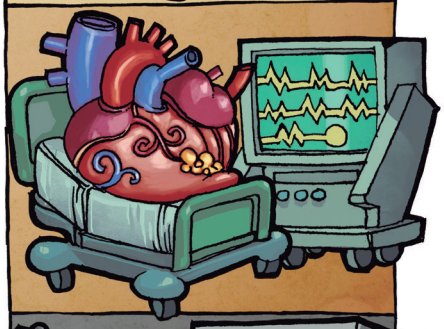

7. Subido a una estercoloma, devine estatua de sal.



8. Mi corazón entró en coma, luego entró en punto final.

